



# Funzionigramma e organigramma

2025/2026

IIS Bassi-Burgatti – Cento FE



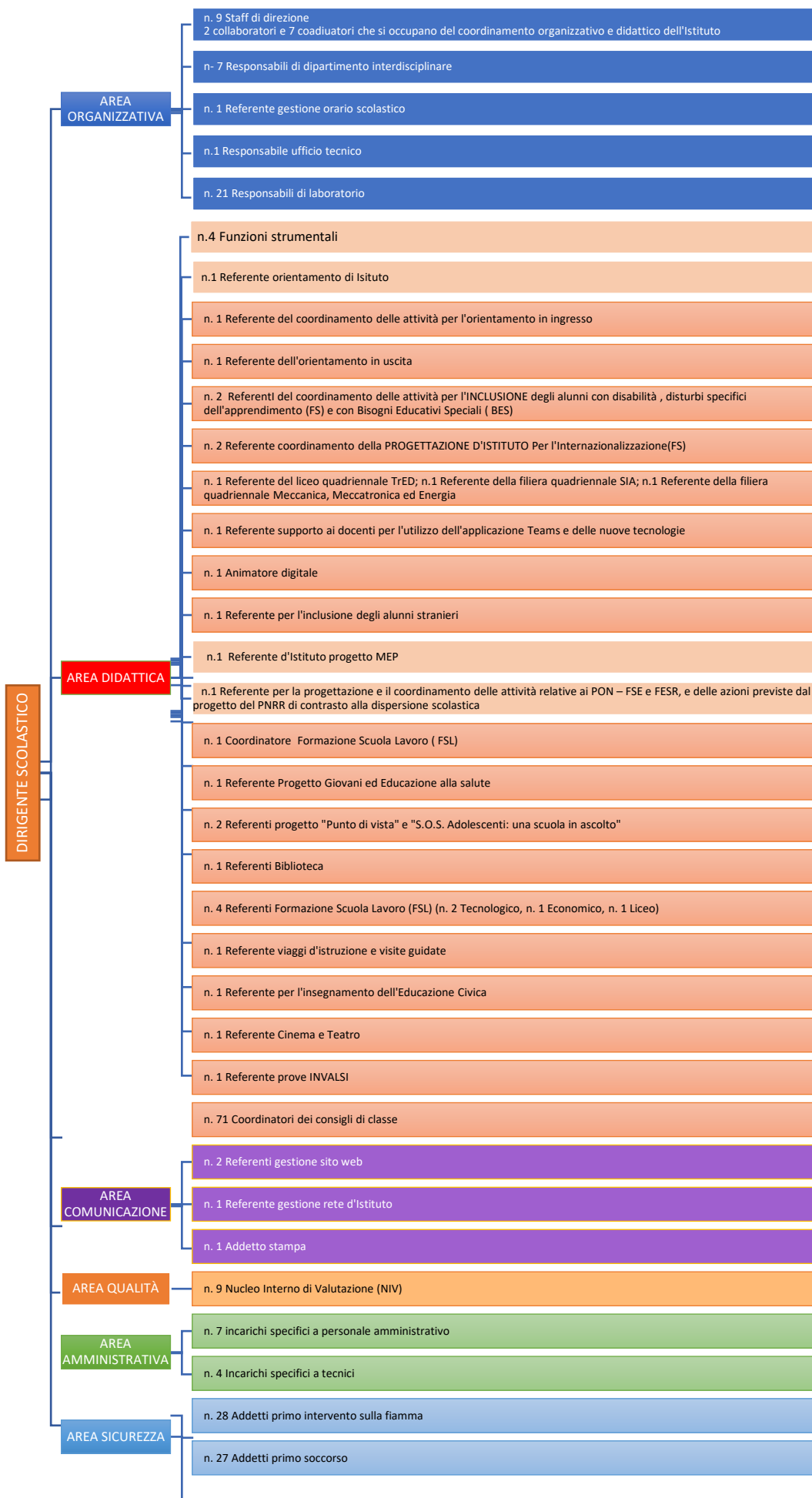

# FUNZIONIGRAMMA

## RISORSE UMANE

**Dirigente: Dott.ssa Annamaria Barone Freddo**

Assicura il funzionamento generale dell'unità scolastica, promuove e sviluppa l'autonomia sul piano gestionale e didattico, promuove l'esercizio dei diritti costituzionalmente tutelati, quali il diritto all'apprendimento degli alunni, la libertà di insegnamento dei docenti, la libertà di scelta educativa da parte delle famiglie.

Assicura la gestione unitaria dell'istituzione, ne ha la legale rappresentanza, è responsabile della gestione delle risorse finanziarie e strumentali e dei risultati del servizio.

Nel rispetto delle competenze degli organi collegiali scolastici, ha autonomi poteri di direzione, coordinamento e valorizzazione delle risorse umane.

In particolare, organizza l'attività scolastica secondo criteri di efficienza e di efficacia formative ed è titolare delle relazioni sindacali

**Direttore Servizi Generali ed Amministrativi (D.S.G.A.): Dott. Adamo Di Cerbo**

Sovrintende ai servizi generali amministrativo-contabili e ne cura l'organizzazione svolgendo funzioni di coordinamento, promozione delle attività e verifica dei risultati. Fatta salva l'autonomia operativa, rispetta le direttive del Dirigente Scolastico in ordine ai criteri da seguire e agli obiettivi da realizzare.

Organizza autonomamente l'attività del personale ATA nell'ambito delle disposizioni del Dirigente Scolastico. Attribuisce al personale ATA incarichi di natura organizzativa e le prestazioni di lavoro eccedenti l'orario d'obbligo, quando necessario. Svolge attività di istruzione, predisposizione e formalizzazione degli atti amministrativi e contabili; è funzionario delegato, ufficiale rogante e consegnatario dei beni mobili.

## Collaboratori e coadiutori del Dirigente

### Prof.ssa Casotti Francesca

**FUNZIONI:**

1. Sostituzione del Dirigente in caso di assenza per impegni istituzionali, malattia, ferie e permessi con delega alla firma degli atti interni nei periodi che saranno comunicati successivamente;
2. Supervisione e controllo del rispetto del Regolamento d'istituto da parte degli studenti, del personale docente e ATA con delega all'irrogazione di provvedimenti disciplinari agli studenti nei limiti previsti da Regolamento d'istituto;
3. Controllo online presa visione da parte dei genitori delle uscite anticipate degli studenti;
4. Rapporti e comunicazioni con le famiglie su delega del D.S.;
5. Rapporti e comunicazioni con gli studenti;
6. Controllo della calendarizzazione settimanale online dei ricevimenti genitori;
7. Organizzazione delle elezioni degli Organi collegiali;
8. Sostituzione dei docenti assenti;
9. Supporto tecnico al DS nello svolgimento degli scrutini;
10. Predisposizione del calendario del piano delle attività e degli impegni collegiali dei docenti;
11. Coordinamento con il direttore dei servizi generali e amministrativi e con gli uffici di segreteria e di tutto il personale ATA per lo svolgimento degli adempimenti attribuiti;
12. Supporto ai nuovi docenti;
13. Componente NIV;
14. Referente del Liceo quadriennale TrED;
15. Coordinamento studenti in mobilità (estero);
16. Referente tirocinanti;
17. Supporto all'U.T. per l'elaborazione dell'orario scolastico.

### Prof.ssa Cicerchia Anna Maria

**FUNZIONI:**

1. Sostituzione del Dirigente in caso di assenza per impegni istituzionali, malattia, ferie e permessi con delega alla firma degli atti interni nei periodi che verranno comunicati successivamente;
2. Supervisione e controllo del rispetto del Regolamento d'istituto da parte degli studenti, del personale docente e ATA con delega all'irrogazione di provvedimenti disciplinari agli studenti nei limiti previsti da Regolamento d'istituto;
3. Controllo online presa visione da parte dei genitori delle uscite anticipate degli studenti;
4. Rapporti e comunicazioni con le famiglie su delega del D.S.;
5. Rapporti e comunicazioni con gli studenti;
6. Sostituzione dei docenti assenti;
7. Supporto tecnico al DS nello svolgimento degli scrutini;
8. Coordinamento con il direttore dei servizi generali ed amministrativi e con gli uffici di segreteria e di tutto il personale ATA per lo svolgimento degli adempimenti attribuiti;
9. Supporto ai nuovi docenti;
10. Coordinamento e calendarizzazione degli esami di idoneità e integrativi (passaggi di indirizzo);
11. Formazione e composizione delle classi;
12. Controllo della calendarizzazione da parte dei docenti dei ricevimenti settimanali dei genitori;
13. Coordinamento con il direttore dei servizi generali e amministrativi e con gli uffici di segreteria e di tutto il personale ATA per lo svolgimento degli adempimenti attribuiti;
14. Componente NIV;
15. Supporto organizzativo per le attività di Mentoring.

## Prof.ssa Nappi Rosa Anna

### **FUNZIONI:**

1. Supervisione e controllo del rispetto del Regolamento d'istituto da parte degli studenti, del personale docente e ATA con delega all'irrogazione di provvedimenti disciplinari agli studenti nei limiti previsti dal Regolamento di Istituto;
2. Controllo online presa visione da parte dei genitori delle uscite anticipate degli studenti;
3. Rapporti e comunicazioni con le famiglie su delega del D.S.;
4. Rapporti e comunicazioni con gli studenti;
5. Coordinamento con il direttore dei servizi generali ed amministrativi e con gli uffici di segreteria e di tutto il personale ATA per lo svolgimento degli adempimenti attribuiti;
6. Tutoraggio dei nuovi docenti;
7. Sostituzione dei docenti assenti;
8. Supporto tecnico al DS nello svolgimento degli scrutini;
9. Formazione e composizione delle classi prime;
10. Controllo della calendarizzazione da parte dei docenti dei ricevimenti settimanali dei genitori;
11. Coordinamento dei GLO;
12. Componente NIV
13. Sostituzione del Dirigente alle riunioni del CTS
14. Referente istruzione ospedaliera domiciliare

## Prof. De Gennaro Anna

### **FUNZIONI:**

1. Supervisione e controllo del rispetto del Regolamento d'istituto da parte degli studenti, del personale docente e ATA con delega all'irrogazione di provvedimenti disciplinari agli studenti nei limiti previsti da Regolamento d'istituto;
2. Controllo online presa visione da parte dei genitori delle uscite anticipate degli studenti;
3. Rapporti e comunicazioni con le famiglie su delega del D.S.;
4. Rapporti e comunicazioni con gli studenti;
5. Coordinamento con il direttore dei servizi generali e amministrativi e con gli uffici di segreteria e di tutto il personale ATA per lo svolgimento degli adempimenti attribuiti;
6. Supporto al Ds nell'organizzazione e calendarizzazione dei corsi di recupero e degli sportelli didattici;
7. Aggiornamento modelli di verbale;
8. Sostituzione dei docenti assenti;
9. Controllo della calendarizzazione da parte dei docenti dei ricevimenti settimanali dei genitori;
10. Componente NIV.

## Prof.ssa Dardano Francesca

### **FUNZIONI:**

1. Supervisione e controllo del rispetto del Regolamento d'istituto da parte degli studenti, del personale docente e ATA con delega all'irrogazione di provvedimenti disciplinari agli studenti nei limiti previsti da Regolamento d'istituto;
2. Controllo online presa visione da parte dei genitori delle uscite anticipate degli studenti;
3. Rapporti e comunicazioni con le famiglie su delega del D.S.;
4. Rapporti e comunicazioni con gli studenti;
5. Sostituzione dei docenti assenti;
6. Controllo caricamento online dei piani di lavoro e dei programmi finali da parte dei docenti;
7. Coordinamento con il direttore dei servizi generali ed amministrativi e con gli uffici di segreteria e di tutto il personale ATA per lo svolgimento degli adempimenti attribuiti;
8. Supporto tecnico al DS nello svolgimento degli scrutini;
9. Supporto ai nuovi docenti;
10. Controllo della calendarizzazione da parte dei docenti dei ricevimenti settimanali dei genitori;
11. Supporto organizzativo per le attività di Mentoring;
12. Componente NIV.

## Prof.ssa Podobnich Gabriella

### **FUNZIONI:**

1. Supervisione e controllo del rispetto del Regolamento d'istituto da parte degli studenti, del personale docente e ATA con delega all'irrogazione di provvedimenti disciplinari agli studenti nei limiti previsti da Regolamento d'istituto;
2. Controllo online presa visione da parte dei genitori delle uscite anticipate degli studenti;
3. Rapporti e comunicazioni con gli studenti;
4. Coordinamento con il direttore dei servizi generali ed amministrativi e con gli uffici di segreteria e di tutto il personale ATA per lo svolgimento degli adempimenti attribuiti;
5. Supporto ai nuovi docenti;
6. Coordinamento progetti didattici inseriti nel PTOF;
7. Aggiornamento modelli di verbale o di segnalazioni;
8. Coordinamento attività relative al Cyberbullismo;
9. Componente NIV

## Prof. Fanti Gioele

### **FUNZIONI:**

1. Supervisione e controllo del rispetto del Regolamento d'istituto da parte degli studenti, del personale docente e ATA con delega all'irrogazione di provvedimenti disciplinari agli studenti nei limiti previsti da Regolamento d'istituto;
2. Controllo online presa visione da parte dei genitori delle uscite anticipate degli studenti;
3. Rapporti e comunicazioni con le famiglie su delega del D.S.;
4. Rapporti e comunicazioni con gli studenti;
5. Sostituzione docenti assenti;
6. Coordinamento con il direttore dei servizi generali ed amministrativi e con gli uffici di segreteria e di tutto il personale ATA per lo svolgimento degli adempimenti attribuiti;
7. Supporto ai nuovi docenti;
8. Supporto al coordinamento e calendarizzazione degli esami di idoneità e integrativi (passaggi di indirizzo);
9. Supporto al Ds nell'organizzazione e calendarizzazione dei corsi di recupero e degli sportelli didattici.
10. Formazione e composizione delle classi;
11. Supporto tecnico al DS nello svolgimento degli scrutini
12. Monitoraggio del Piano di Miglioramento (PdM)

## Prof.ssa Bussolari Giulia

### **FUNZIONI:**

1. Supervisione e controllo del rispetto del Regolamento d'istituto da parte degli studenti, del personale docente e ATA con delega all'irrogazione di provvedimenti disciplinari agli studenti nei limiti previsti da Regolamento d'istituto;
2. Controllo online presa visione da parte dei genitori delle uscite anticipate degli studenti;
3. Rapporti e comunicazioni con le famiglie su delega del D.S.;
4. Rapporti e comunicazioni con gli studenti;
5. Sostituzione docenti assenti;
6. Coordinamento con il direttore dei servizi generali ed amministrativi e con gli uffici di segreteria e di tutto il personale ATA per lo svolgimento degli adempimenti attribuiti;
7. Supporto al coordinamento progetti didattici inseriti nel PTOF;
8. Supporto alla revisione dei documenti di Istituto;
9. Componente NIV

## Prof.ssa Draghetti Alice

### **FUNZIONI:**

1. Supervisione e controllo del rispetto del Regolamento d'istituto da parte degli studenti, del personale docente e ATA con delega all'irrogazione di provvedimenti disciplinari agli studenti nei limiti previsti da Regolamento d'istituto;
2. Controllo online presa visione da parte dei genitori delle uscite anticipate degli studenti;
3. Rapporti e comunicazioni con le famiglie su delega del D.S.;
4. Rapporti e comunicazioni con gli studenti;
5. Sostituzione docenti assenti;
6. Coordinamento con il direttore dei servizi generali ed amministrativi e con gli uffici di segreteria e di tutto il personale ATA per lo svolgimento degli adempimenti attribuiti;
7. Supporto al coordinamento e calendarizzazione degli esami di idoneità e integrativi (passaggi di indirizzo);
8. Componente NIV
9. Referente filiera 4+2 ( settore economico ): mantiene i contatti con i partner della filiera, partecipa ad incontri dedicati, coordina i docenti delle classi della filiera.

## Responsabili di Dipartimento interdisciplinare

**Dip. Umanistico: Prof. Orlando Angela**

(discipline: Lettere e Storia, Filosofia, Disegno e storia dell'arte, Scienze motorie, Religione)

**Dip. Linguistico: Prof.ssa Pigò Antonia**

(discipline: Lingue straniere)

**Dip. Scientifico: Prof.ssa Mascali Giuseppina**

(discipline: Fisica, Chimica, Scienze, Matematica - biennio Tecnico)

**Dip. Meccanico: Prof. Alvisi Roberto**

(discipline: Meccanica e Disegno Tecnico)

**Dip. Elettrico-Elettronico: Prof. Malfitano Marco**

(discipline: Elettrotecnica, Elettronica, Telecomunicazioni, Informatica)

**Dip. Economico: Prof.ssa Gallini Roberta**

(discipline: Diritto, Economia, Informatica)

**Dip. Scienze applicate: Merli Marco**

(discipline: Matematica, Fisica, Scienze, Informatica)

### COMPITI

#### Programmazione didattica

- Controlla la coerenza della programmazione didattica dei rispettivi coordinamenti con le linee guida del PTOF (competenze professionali e di base);
- Stimola progettazioni;
- Raccoglie le proposte di progetti dai singoli coordinamenti;
- Promuove nel dipartimento la condivisione dei progetti e l'individuazione delle priorità;
- Controlla la stesura dei progetti relativi al proprio dipartimento e cura la consegna al responsabile del PTOF entro le scadenze fissate.

#### Organizzazione delle attività e loro attivazione

- Cura la diffusione delle informazioni ai Consigli di Classe ai fini della programmazione annuale;
- Sovrintende all'organizzazione delle attività.

#### Acquisti materiale e attrezzature

- Richiede l'acquisto di materiale di consumo e di attrezzature secondo i tempi e le procedure stabilite (raccoglie i dati dai docenti e dai responsabili di laboratorio);
- Raccoglie le proposte dei coordinamenti;
- Inoltra le richieste all'Ufficio Tecnico, diffonde l'informativa ai coordinamenti).

#### Referente dipartimento

- È il referente del proprio dipartimento in merito alla formazione e aggiornamento, orientamento, promozione dell'immagine della scuola.

## FUNZIONI STRUMENTALI

Prof.ssa **Nappi Rosa Anna**, prof.ssa **Dardano Francesca**

Coordinamento delle attività di inclusione per alunni con disabilità e disturbi specifici dell'apprendimento

### COMPITI

- Gestisce l'organizzazione relativa agli alunni con Profilo di Funzionamento, con particolare riferimento a:
  - incontri con le scuole secondarie di primo grado per assicurare la continuità;
  - incontri con le AUSL di competenza;
  - collabora con il Dirigente all'organizzazione oraria e al coordinamento e formazione degli educatori presenti nell'Istituto.
- Gestisce l'organizzazione relativa agli alunni con Disturbi Specifici dell'Apprendimento, con particolare riferimento a:
  - supporto ai coordinatori di classi con DSA;
  - supporto ai colleghi nell'applicazione didattica delle proposte per gli alunni DSA;
  - supporto all'individuazione di strategie volte al superamento dei problemi nelle classi con alunni DSA.
- Gestisce i rapporti con gli enti esterni alla scuola per coordinare personale esterno (educatori);
- Promuove e coordina progetti relativi all'inclusione degli alunni con profilo di funzionamento;
- Coordina le attività di prevenzione al disagio e alla dispersione scolastica.

Prof.ssa **Bolelli Manuela**

Coordinamento della stesura del PTOF, del RAV e del PDM e rendicontazione sociale

### COMPITI

- Coordina l'aggiornamento del Piano Triennale dell'Offerta Formativa in base alle previsioni dell'Atto di Indirizzo, del RAV e del Piano di Miglioramento.

Prof.ssa **Nastasi Claudia**, prof.ssa **Russano Martina**

Progettazione e coordinamento delle attività di internazionalizzazione dell'Istituto

### COMPITI:

- Progetta e coordina le attività necessarie per la realizzazione dei progetti europei;
- Coordina il progetto Erasmus Plus.

Prof. **Viola Francesco**

Valutazione degli apprendimenti (Valutazione formativa e sommativa)

### COMPITI:

- Coordina, gestisce e controlla le attività di valutazione degli apprendimenti degli studenti e dei processi di valutazione;
- Propone gli obiettivi annuali al fine di rilevare un incremento dell'efficienza e degli esiti scolastici;
- Elabora un progetto di valutazione multidimensionale rivolto alle classi che verranno individuate;
- Elabora un progetto rivolto alle classi problematiche che favorisca lo sviluppo della valutazione formativa;
- Si interfaccia con il referente Prove Invalsi;
- Si interfaccia con il NIV e la funzione strumentale al PTOF;
- Si interfaccia con i coordinatori delle classi prime e seconde.
- Monitoraggio delle attività progettuali relative alla valutazione formativa.

## **Responsabile Ufficio Tecnico e degli edifici scolastici (in collaborazione con la Provincia)**

Prof. **Leuzzi Alberto**

### **COMPITI**

- Sostiene la miglior organizzazione e funzionalità dei laboratori a fini didattici e il loro adeguamento in relazione alle esigenze poste dalla innovazione tecnologica;
- Cura la funzionalità e l'efficienza dei laboratori didattici;
- Gestisce le procedure per l'acquisizione di beni e materiale di consumo;
- Provvede alla verifica dei beni acquisiti in collaborazione con il DSGA e con i responsabili di laboratorio;  
Cura i rapporti con la Provincia alla quale compete la gestione e la manutenzione ordinaria e straordinaria degli edifici scolastici e provvede a segnalare malfunzionamenti e problemi relativi all'edilizia scolastica;
- Coordina le attività di manutenzione ordinaria e straordinaria dei laboratori didattici e degli impianti tecnologici;
- Cura la disposizione degli arredi nelle aule e nei laboratori in base al numero di studenti iscritti nell'Istituto e alla capienza dei locali presenti negli edifici;
- Provvede, in collaborazione con la DSGA, a richiedere alla Provincia la dotazione di nuovi arredi per il regolare svolgimento delle attività didattiche.

## **Referente Gestione orario scolastico**

Prof. **Leuzzi Alberto**

### **COMPITI**

- Predisporre l'orario provvisorio e definitivo delle lezioni settimanali;
- Cura la distribuzione delle classi nei locali degli edifici scolastici, con particolare attenzione ai laboratori, alla palestra e alle aule con attrezzature speciali.

## **Referente area bullismo e cyber-bullismo**

Prof.ssa **Podobnich Gabriella**

### **COMPITI**

- Collabora con gli insegnanti della scuola.
- Propone corsi di formazione al Collegio dei docenti.
- Coadiuvare il Dirigente scolastico.
- Svolge attività secondarie o indicate su gruppi a rischio.
- Monitora i casi di bullismo e cyber-bullismo.
- Supporta il Team antibullismo e per l'emergenza.
- Coinvolge in un'azione di collaborazione Enti del territorio in rete (psicologi, forze dell'ordine, assistenti sociali, pedagogisti, ecc.).

## TEAM antibullismo e per l'emergenza

Prof.ssa Podobnich, Prof.ssa Dardano, Prof.ssa Nappi, Prof.ssa Antero, Prof.ssa Ranieri

### COMPITI

- Coordina e organizza attività di prevenzione.
- Interviene nei casi acuti.

## Responsabili di laboratorio

Laboratorio	Docente responsabile	Ass. tecnico assegnato
Palestra	Zambelli Alberto Maria	
Laboratorio tecnologico	Baglioni Gianni	Borgatti Vanni
Macchine utensili	Santato Emanuele	Borgatti Vanni
Cad/Cam	Cestaro Marco	Cali Salvatore
Lab. Biologia	Lelli Beatrice	Casari Stefano
Sistemi automatici	Spoto Domenico	Pappi Roberto
TPS-TDP	Melloni Marcello	Pappi Roberto
Misure elettriche ed elettroniche	Alvisi Gabriele	Pappi Roberto
Lab.Chimica		Impaglione Marianna
Lab. Fisica	Merli Marco	Santostefano Andrea
Informatica 1	Liboni Stefano	Zinzeri Gianni
Informatica 2	Muotri Vito Donato	Lamberti Daniele
Informatica 3	Poggi Michele	Santostefano Andrea
Informatica 4	Ravazza Marcello	Cali Salvatore
Informatica 5	Dessolis Marcello	Santostefano Andrea
Aula 3.0	de Gennaro Leonardo	Zinzeri Giovanni
Rete	Dessolis Marcello	Zinzeri Giovanni
Aule LIM P.T. e sede	Dessolis Marcello	Santostefano Andrea
Aule LIM P.T. 1° e 2° piano lato B	Dessolis Marcello	Santostefano Andrea
Aule LIM P.T. 1° e 2° piano lato A	Dessolis Marcello	Lamberti Daniele
Aule LIM P.T. succursale	Dessolis Marcello	Pappi Roberto
Aule LIM 1° piano succursale	Dessolis Marcello	Pappi Roberto

**COMPITI**

- Redigono l'inventario del materiale in uso nel laboratorio;
- Collaborano con il DSGA;
- Segnalano eventuali criticità.

**COORDINATORI DI CLASSE A.S. 2025/2026**

Classe	Docente
1A	ALBERGHINI PAOLA
1C	TEDESCHI ROBERTA
1D	PEZZOLATO MARCO
1E	PELOSI ILARIA
1F	BADALI' MARZIO
1G	GURRIERI CHIARA
1H	VERZIERI NICOLO'
1J	DE COL LARA
1M	GANDINI MATTIA
1N	PIROSU ANNA MARIA CATERINA
1P	MUNDA STEFANIA
1Q	PEDERZOLI SIMONA
1S	CAMPANINI CLAUDIA
1T	PIRELLI GIULIA
2A	BIANCHINI GIORGIA
2B	GALLINI ROBERTA
2C	BUSSOLARI GIULIA
2D	SALZANO PAOLA
2E	TURCHI LORENZO
2F	CAPPELLATO ORAZIO
2G	FEDELI TANIA
2H	GARBELLINI LORENZO
2J	MASCALI GIUSEPPINA
2M	GRIMALDI ALBERTO
2N	PICCIAIOLA SAMANTA
2P	COGORNO ANDREA
2Q	NASTASI CLAUDIA
2S	ZANNARINI SANDRO
2T	PEZZOLATI BARBARA
2U	DE GENNARO ANNA
3A	NADDEI EDUARDO
3C	de GENNARO LEONARDO
3D	LAZZARINI SARA
3E	BINI MATTEO
3F	LO RE BIAGIO
3G	DE MARCHI MASSIMO
3H	MELLONI MARCELLO
3M	BALBONI GLORIA
3N	GHELFI ALFONSO
3P	DESSOLIS MARCELLO
3Q	LELLI BEATRICE
3S	BUCCO GIOVANNI
3T	MERLI MARCO
3U	SOFFRITTI CHIARA
4A	MUOTRI VITO DONATO
4C	DARDANO FRANCESCA
4D	MANARA CATERINA

4F	BAGLIONI GIANNI
4G	MARCHESIN BEATRICE
4H	POGGIOLI ALICE
4K	VENIER ELISA
4M	DALL'OLIO MASSIMILIANO
4N	VIOLA FRANCESCO
4P	RICCIO SERENA
4Q	CASOTTI FRANCESCA
4S	BOLELLI MANUELA
4T	FANTI GIOELE
4U	VALLINI CECILIA
5A	LUCIANI MONICA
5B	DRAGHETTI ALICE
5D	PODOBNICH GABRIELLA
5E	CAVICCHI MARILENA
5F	ALVISI ROBERTO
5G	ORLANDO ANGELA
5H	MALFITANO MARCO
5M	CAPPELLI SARA
5N	TINARI MARIA
5P	GUIZZARDI LIA
5S	LATRONICO ANGELA
5T	MARCHESINI PATRIZIA
5U	TROCCHI ALESSANDRA

#### COMPITI

- Mantengono contatti frequenti con gli altri colleghi della classe e con i responsabili dipartimentali;
- Inseriscono la valutazione di Ed. Civica degli alunni della classe sul registro elettronico;
- Coordinano la programmazione di classe (raccolgono proposte, stimolano progetti, favoriscono raccordi tra materie);
- Seguono il generale andamento didattico-disciplinare della classe;
- Tengono contatti con le famiglie; controllano le assenze e le giustificazioni e individualizzano gli interventi del caso;
- Richiedono in casi urgenti e particolari una riunione del Consiglio di Classe;
- Raccolgono, prima di ogni riunione del Consiglio di Classe, le informazioni e il materiale utile alla conduzione della discussione.

## **INCARICHI FUNZIONALI**

### **Referente orientamento di Istituto e della Filiera 4+2 ( Settore tecnologico)**

**Prof.ssa De Col Lara**

#### COMPITI

- Si relaziona con i docenti referenti dell'orientamento in ingresso e in uscita;
- Favorisce l'incontro tra le competenze degli studenti, l'offerta formativa e la domanda di lavoro per consentire una scelta informata e consapevole del percorso di studio o professionale da intraprendere;
- Raccoglie informazioni e produce materiali che diffondano informazione su indirizzi scolastici, mondo delle professioni e mercato del lavoro;
- Collabora con gli studenti, le famiglie e gli insegnanti per aiutare gli studenti a sviluppare una comprensione di se stessi, a esplorare le opportunità disponibili e a prendere decisioni consapevoli.
- Mantiene i contatti con i partner della filiera, partecipa ad incontri dedicati, coordina i docenti delle classi della filiera del settore tecnologico.

### **Referente delle attività per l'orientamento in entrata**

**Prof. Melloni Marcello**

#### COMPITI

- Cura l'analisi dei bisogni dell'utenza in relazione all'orientamento;
- Organizza e/o coordina le attività di orientamento in entrata e per la scelta degli indirizzi della scuola;
- Coordina la divulgazione di materiale informativo;
- Coordina e organizza gli incontri con le scuole secondarie di primo grado del territorio.

### **Referente delle attività per l'orientamento in uscita**

**Prof.ssa Cavicchi Marilena**

#### COMPITI

- Cura l'analisi dei bisogni dell'utenza in relazione all'orientamento;
- Organizza e/o coordina le attività di orientamento in uscita e per la scelta delle facoltà universitarie;
- Coordina la divulgazione di materiale informativo;
- Coordina le attività per la partecipazione della scuola al progetto "Alma Diploma".

### **Referente viaggi e visite di istruzione**

**Prof.ssa Casotti Francesca**

#### COMPITI

- Analizza le richieste di viaggi d'istruzione e stage linguistici di cui verifica la conformità al regolamento e coordina la realizzazione in collaborazione con l'ufficio tecnico, i docenti promotori e accompagnatori, gli studenti e il DSGA.

## Referente d'Istituto del progetto MEP

Prof.ssa **Bussolari Giulia**

### COMPITI

- Organizza e coordina le riunioni preliminari a cui partecipano i docenti collaboratori del progetto, i chair e i delegati della componente studentesca;
- Pianifica la sessione MEP locale insieme ai docenti collaboratori e la scuola partner;
- Coordina la partecipazione dei delegati e dei chair alla sessione regionale e a quella nazionale del MEP;
- Monitora il corretto svolgimento delle attività e della programmazione.

## Referenti del sito Web

Prof. **Dessolis Marcello** e prof. **de Gennaro Leonardo**

### COMPITI

- Aggiornano il sito internet della scuola.

## Animatore digitale

Prof. **Muotri Vito Donato**

### COMPITI

- Promuove la formazione interna alla scuola negli ambiti del PNSD, attraverso l'organizzazione di laboratori formativi, favorendo l'animazione e la partecipazione di tutta la comunità scolastica alle attività formative, come ad esempio quelle organizzate attraverso gli snodi formativi;
- Favorisce la partecipazione e stimola il protagonismo degli studenti nell'organizzazione di workshop e altre attività, anche strutturate, sui temi del PNSD, anche attraverso momenti formativi;
- Individua soluzioni metodologiche e tecnologiche sostenibili da diffondere all'interno degli ambienti della scuola coerenti con l'analisi dei fabbisogni della scuola stessa, anche in sinergia con attività di assistenza tecnica condotta da altre figure.

## Referenti della Biblioteca d'Istituto

Prof.ssa **Faggioli Ada**

### COMPITI

- Gestione della catalogazione informatica dei libri e dei testi in carico alla Biblioteca d'Istituto;
- Gestione del prestito dei libri in copia multipla per le classi;
- Gestione della registrazione degli studenti delle classi prime alla biblioteca digitale readER
- Redazione del regolamento di utilizzo della biblioteca;
- Gestione degli orari di apertura della biblioteca.

## Referente della rete di Istituto

Prof. **Dessolis Marcello**

### COMPITI

- Supervisiona e amministra l'infrastruttura di rete dell'Istituto;
- Aggiorna e cura la manutenzione dei server di gestione della rete (controller dominio, ADFS, FS, gestori macchine virtuali);
- Aggiorna annualmente le utenze della rete e sincronizza l'applicativo web ClasseViva di Spaggiari e Office 365.

## **Referente supporto ai docenti per l'utilizzo dell'applicazione Teams e delle nuove tecnologie**

**Prof. Dessolis Marcello**

### COMPITI

- Supervisiona l'attività di Microsoft Teams;
- Supporta i docenti nell'uso dell'applicativo.

## **Referente per l'inclusione alunni stranieri**

**Prof. Germino Angelo**

### COMPITI

- Collabora con i coordinatori dei Consigli di classe per l'individuazione degli alunni stranieri con inadeguata competenza linguistica in italiano;
- Organizza le attività finalizzate all'alfabetizzazione e all'insegnamento della lingua italiana come lingua seconda (L2);
- Organizza attività di supporto per l'Italstudio.

## **Referente Progetto "PUNTO DI VISTA" e "S.O.S. ADOLESCENTI: UNA SCUOLA IN ASCOLTO"**

**Prof.ssa Antero Francesca e Prof.ssa Ranieri Giuseppina**

### COMPITI

- Organizzano in Istituto le attività delle psicologhe;
- Coordinano le attività delle psicologhe con i coordinatori di classe.

## **Referente Progetto giovani**

**Prof. Mascali Giuseppina**

### COMPITI

- Coordina le attività di predisposizione dei progetti afferenti alle tematiche ambientali e della salute;
- Raccoglie i progetti proposti dai dipartimenti;
- Valuta progetti proposti da Università e/o Enti esterni;
- Gestisce ed organizza le attività inerenti ai progetti in campo ambientale e della salute;
- Prende contatti con le altre scuole del territorio e non, per l'organizzazione di progetti in rete.

## **Addetto stampa**

**Prof.ssa Podobnich Gabriella**

### COMPITI

- Cura i rapporti con le testate locali e provinciali per la pubblicazione di articoli e pubblicità relative all'Istituto;
- Redige i relativi articoli.

**Referente Cinema Teatro****Prof. Poppi Anna****COMPITI**

- Vaglia e coordina tutte le iniziative cinematografiche e teatrali previste per gli studenti dell'Istituto.

**Referente prove INVALSI****Prof.ssa De Gennaro Anna****COMPITI**

- Cura le comunicazioni con l'INVALSI e aggiorna i docenti su tutte le informazioni relative al SNV;
- Organizza le prove INVALSI per le classi seconde e quinte;
- Comunica al Collegio dei Docenti le risultanze delle analisi effettuate.

**Referenti per la Formazione Scuola Lavoro****Prof. Malfitano Marco (Coordinatore d'Istituto per la Formazione Scuola Lavoro (ex PCTO) e referente per il Settore Tecnologico)****Prof. Santato Emanuele (Settore Tecnologico)****Prof.ssa Gallini Roberta (Settore Economico)****Prof.ssa Latronico Angela (Liceo Scienze Applicate)****COMPITI**

- Consolidano i rapporti con gli enti di formazione professionale e con le aziende;
- Valutano e gestiscono nuovi progetti in collaborazione con i docenti dei vari ambiti disciplinari;
- Coordinano l'organizzazione delle attività di Formazione Scuola Lavoro e di stage estivi e tirocini formativi.

**Referente d'Istituto dell'Educazione Civica****Prof.ssa Podobnich Gabriella****COMPITI**

- Si coordina con i referenti di classe per l'insegnamento dell'Educazione Civica;
- Aggiorna il curriculum di Educazione civica.

**Referenti per la progettazione e il coordinamento delle attività relative ai PON – FSE e FESR, e delle azioni previste dal progetto del PNRR di contrasto alla dispersione scolastica****Prof. Fanti Gioele****COMPITI**

- Coordina le attività per la realizzazione dei PON – FSE e FESR;
- Coordina il Team per il contrasto alla dispersione scolastica.

**Referente gestione area motoria****Prof. Zambelli Alberto Maria****COMPITI**

- Organizza e coordina le attività inerenti all'area motoria;
- Cura l'organizzazione dei tornei sportivi interni all'Istituto.

## Gruppi di Lavoro

Denominazione e composizione	Componenti
<b>Gruppo di lavoro per l'Orientamento in ingresso</b>  <b>Composta</b> dall'orientatore e dal referente dell'orientamento in ingresso e dai 3 docenti  <b>Presieduta</b> dal referente orientamento in ingresso	<b>De Col Lara</b> <b>Melloni Marcello</b> <b>Liboni Stefano</b> <b>Gallini Roberta</b> <b>Picciaiola Samanta</b>
<b>Commissione Elettorale</b>  <b>Composta</b> da due docenti <b>Presieduta</b> da un docente	<b>Mascellani Nicoletta</b> <b>Bussolari Giulia</b>
<b>Gruppo di lavoro Progetto Service learning</b>	<b>Picciaiola Samanta</b> <b>Roveri Francesca</b> <b>Dardano Francesca</b> <b>Iaconis Mascia</b>
<b>Gruppo di lavoro per l'Inclusione</b>  <b>Composta</b> dalle Funzioni strumentali per l'inclusione degli studenti con disabilità, degli alunni con DSA, degli alunni BES e una docente di sostegno. <b>Presieduta</b> dalle Funzioni strumentali	<b>Nappi Rosa Anna</b> (funzione strumentale) <b>Dardano Francesca</b> (funzione strumentale) <b>Boselli Lara</b>
<b>TEAM per l'innovazione didattica e metodologica attraverso l'uso delle nuove tecnologie</b>  <b>Composta</b> dal Team digitale e dall'Animatore digitale. <b>Presieduta</b> dall'animatore digitale Muotri Vito Donato	<b>Dessolis Marcello</b> (Referente supporto ai docenti per l'utilizzo della piattaforma Teams e per le nuove tecnologie) <b>de Gennaro Leonardo</b> <b>Ghelfi Alfonso</b> <b>Luciano Chiara</b> <b>Ravazza Marcello</b>
<b>Gruppo di lavoro per l'accoglienza delle classi prime</b> <b>Composta</b> da tre docenti (uno per indirizzo). <b>Presieduta</b> da un docente	<b>Cavicchi Marilena</b> <b>Faggioli Ada</b> <b>Trocchi Alessandra</b>
<b>Gruppo di lavoro per l'inclusione degli alunni di origine straniera</b>  <b>Composta</b> dal docente referente e da due docenti. <b>Presieduta</b> dal referente	<b>Germino Angelo</b> (Referente) <b>Viola Francesco</b> <b>Vallini Cecilia</b> <b>Luciani Monica</b> <b>Fedeli Tania</b>
<b>Gruppo di lavoro per il miglioramento esiti nelle prove standardizzate</b>	<b>De Gennaro Anna</b> (Referente) <b>Bussolari Giulia</b> <b>Turchi Lorenzo</b> <b>Campanini Claudia</b> <b>Orlando Angela</b> <b>Naddei Eduardo</b>
<b>Gruppo di lavoro sulla valutazione formativa e sommativa</b>	<b>Viola Francesco</b> (Funzione strumentale) <b>Bolelli Manuela</b> <b>De Gennaro Anna</b>
<b>Gruppo di lavoro per contrasto alla dispersione scolastica</b>	<b>De Col Lara</b> (Orientatore e referente filiera tecnologico 4+2)

	<b>Draghetti Alice (Referente filiera economico 4+2)</b> <b>Antero Francesca (Referente progetto S.O.S. Adolescenti)</b> <b>Ranieri Giuseppina (Referente progetto S.O.S. Adolescenti)</b>
<b>Comitato di valutazione</b>  <b>Composta</b> dal Dirigente e da tre docenti di cui due eletti dal Collegio dei Docenti e uno dal Consiglio d'Istituto, un membro esterno, un genitore e un alunno nominati dal Consiglio d'Istituto. <b>Presieduto</b> dal Dirigente	<b>Dirigente</b> <b>Aleotti Paola</b> <b>Lelli Beatrice</b> <b>Gallini Roberta</b>
<b>Nucleo Interno di Valutazione (NIV)</b>  Composto dal Dirigente, dai docenti collaboratori e coadiutori (in seduta ristretta) e dai quattro docenti incaricati di funzione strumentale e dai docenti che ricoprono incarichi funzionali convocati all'occorrenza (in seduta allargata) <b>Presieduto</b> dal Dirigente.	<b>Dirigente</b> <b>Casotti Francesca</b> <b>Cicerchia Anna Maria</b> <b>Dardano Francesca (FS)</b> <b>Podobnich Gabriella</b> <b>Nappi Rosa Anna (FS)</b> <b>Fanti Gioele</b> <b>Bussolari Giulia</b> <b>De Gennaro Anna</b> <b>Draghetti Alice</b> <b>Bolelli Manuela (FS)</b> <b>Nastasi Claudia (FS)</b> <b>Russano Martina (FS)</b> <b>Viola Francesco (FS)</b>

<b>COMMISSIONI</b>		
<b>Denominazione e composizione</b>	<b>Competenze</b>	<b>Componenti</b>
<p><b>Commissione Tecnica Acquisti</b></p> <p><b>Composta</b> dal Dirigente Scolastico, dal Direttore dei Servizi Amministrativi, dal responsabile dell'Ufficio Tecnico e da un assistente amministrativo.</p> <p><b>Presieduta</b> dal Dirigente.</p>	<ul style="list-style-type: none"> <li>➤ Definisce i criteri e le priorità degli acquisti di materiale e strumentazioni richiesti dai responsabili dei vari reparti o dai vari dipartimenti disciplinari.</li> </ul>	<p><b>Dirigente</b>  <b>D.S.G.A. dott. Adamo Di Cerbo</b>  <b>Resp. U.T. Leuzzi Alberto</b>  <b>A.A Lagatta Maria Antonietta</b></p>
<p><b>Commissione Scarico, collaudo e Stima</b></p> <p><b>Composta</b> dal Direttore dei Servizi Amministrativi, dal responsabile dell'Ufficio tecnico.</p> <p><b>Presieduta</b> dal D.S.G.A.</p>	<ul style="list-style-type: none"> <li>➤ Procede all'analisi del materiale da scaricare o da collaudare facendone una stima.</li> </ul>	<p><b>D.S.G.A dott. Adamo Di Cerbo</b>  <b>Resp. U.T. Leuzzi Alberto</b></p>
<p><b>Commissione Sicurezza</b></p> <p><b>Composta</b> dal Dirigente Scolastico, dal Responsabile del Servizio di Protezione e Prevenzione, dal Medico Competente, dal Rappresentante dei Lavoratori per la Sicurezza, dal Direttore dei Servizi Amministrativi e dal responsabile dell'Ufficio Tecnico.</p> <p><b>Presieduta</b> dal Dirigente.</p>	<ul style="list-style-type: none"> <li>➤ Segnala al Dirigente e al RSPD tutte le situazioni, eventi o problemi organizzativi che possono rappresentare un incremento dell'indice di rischio delle attività lavorative già valutate o per aggiungerne a quelle già inserite nel documento di valutazione dei rischi (DVR), al fine di elaborare/aggiornare il DVR stesso.</li> <li>➤ Segnala situazioni che rappresentano un rischio imminente o problemi di adeguatezza della segnaletica, per assumere le più opportune decisioni in merito.</li> <li>➤ Analizza almeno annualmente lo stato della gestione della sicurezza in ambito scolastico e propone azioni di miglioramento della gestione del rischio nelle diverse aree sottoposte a valutazione.</li> </ul>	<p><b>Dirigente</b>  <b>R.S.P.P. Padroni Mario</b>  <b>Medico Competente Dott. Panagiotis Lagatoras,</b>  <b>R.L.S. Santostefano Andrea,</b>  <b>Scimone Giovanni</b>  <b>D.S.G.A dott. Di Cerbo Adamo</b>  <b>Resp. U.T. Leuzzi Alberto</b></p>